Mardi 16 juillet 2013 :

La mission

- *Chant: Pour servir avec amour* *O 51-29*

Témoins de la foi

Ma foi, je ne peux pas la transmettre à d'autres
Comme un médecin injecte un sérum
Comme un pompiste remplit un réservoir.
Je ne peux pas expliquer ma foi, comme un professeur
Ni la démontrer comme un avocat.

Je peux seulement témoigner de ma foi
En laissant le Christ guérir ma vie désordonnée et pécheresse.

Je peux seulement témoigner de ma foi
En priant pour les autres, comme le Christ a prié pour Pierre.

Je peux seulement témoigner de ma foi
En agissant avec amour à l'égard des autres,
Comme le Christ pour des malades et des affamés.

Je peux seulement témoigner de ma foi
En pardonnant le mal que l'on m'a fait,
Comme le Christ a pardonné à ses ennemis sur la Croix.

Je peux seulement témoigner de ma foi
En étant prêt à souffrir pour les autres
Comme le Christ a souffert pour l'humanité.

Je peux seulement témoigner de ma foi
En refusant de me laisser abattre par les échecs,
Comme le Christ a refusé de se laisser détourner de sa voie

Par l'incrédulité des hommes.
Je peux seulement témoigner de ma foi
Par la puissance de l'Esprit Saint que le Christ nous donne.

Tu es, Jésus, l'initiateur de la foi
Et tu la mènes à son accomplissement.

Je manque souvent de foi: affermis-moi!
Je te remercie pour toutes les personnes
Qui m'ont fortifié dans la foi.

Donne-moi d'être pour les autres un témoin de la foi.
Quand, avec une bougie allumée, j'allume d'autres bougies,
Le feu ne diminue pas:
Au contraire, la lumière augmente.

Quand je témoigne de ma foi devant un autre,
Ma foi ne faiblit pas:
Au contraire, elle devient plus forte.

D'après Johnson Gnanabaranam. InFMC n°158 p.23

- ***Psaume 107*** ***PTP p.1045***
- ***Évangile selon St Luc 24, 41-53***

Dans leur joie, ils n'osaient pas encore y croire, et restaient saisis d'étonnement. Jésus leur dit : « Avez-vous ici quelque chose à manger ? »
Ils lui offrirent un morceau de poisson grillé.
Il le prit et le mangea devant eux.
Puis il déclara : « Rappelez-vous les paroles que je vous ai dites quand j'étais encore avec vous : Il fallait que s'accomplisse tout ce qui a été écrit de moi dans la loi de Moïse, les Prophètes et les Psaumes. »
Alors il leur ouvrit l'esprit à l'intelligence des Écritures.
Il conclut : « C'est bien ce qui était annoncé par l'Écriture : les souffrances du Messie, sa résurrection d'entre les morts le troisième jour,
et la conversion proclamée en son nom pour le pardon des péchés à toutes les nations, en commençant par Jérusalem.

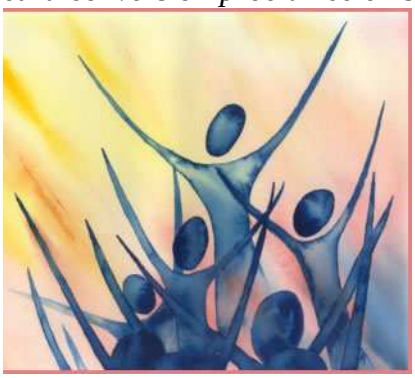

C'est vous qui en êtes les témoins.
Et moi, je vais envoyer sur vous ce que mon Père a promis. Quant à vous, demeurez dans la ville jusqu'à ce que vous soyez revêtus d'une force venue d'en haut. »
Puis il les emmena jusque vers Béthanie et, levant les mains, il les bénit.
Tandis qu'il les bénissait, il se sépara d'eux et fut emporté au ciel.
Ils se prosternèrent devant lui, puis ils retournèrent à Jérusalem, remplis de joie.
Et ils étaient sans cesse dans le Temple à bénir Dieu.

- ***Prière***

Pour que l'œuvre du Christ se poursuive jusqu'à la fin des temps,
Tu as fait de ton Église, Seigneur,
Le signe du salut que tu offres à tout homme.
Ouvre l'intelligence de tes fidèles, fais leur comprendre
Que tu les as choisis pour l'évangélisation du monde;
De sorte que naisse et grandisse, de tous les peuples de la terre,
Le peuple de tes enfants.
Par Jésus-Christ.
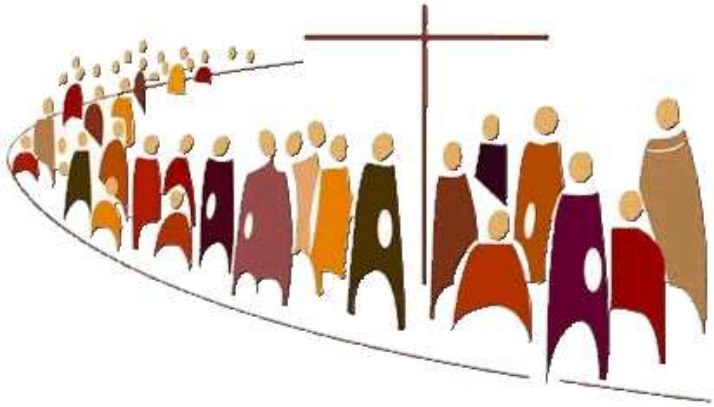
Messe pour l'évangélisation des peuples. Missel p.943